

**Agenzia del Territorio
CATASTO FABBRICATI
Ufficio Provinciale di
Cagliari**

Dichiarazione protocollo n. CA0297520 del 28/11/2005

Planimetria di u.i.u. in Comune di Villasimius

Via Mameli

civ.

Identificativi Catastali:

Sezione:
Foglio: 23
Particella: 4682
Subalterno: 5

Compilata da:
Zedda Andrea

Iscritto all'albo:
Geometri

Prov. Cagliari

N. 2190

Scheda n. 1

Scala 1:200

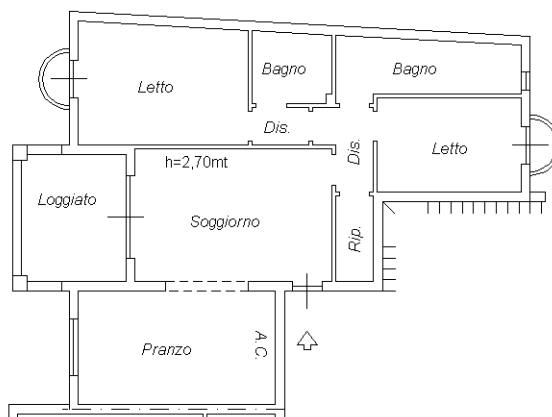

PIANO PRIMO

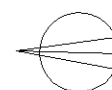

Ultima planimetria in atti

Data: 07/11/2019 - n. T212719 - Richiedente: ZDDNDR66H07M016Y

Totale schede: 1 - Formato di acquisizione: A4(210x297) - Formato stampa richiesto: A4(210x297)

Catasto dei Fabbricati - Situazione al 07/11/2019 - Comune di VILLASIMIUS (B738) - < Foglio: 23 - Particella: 4682 - Subalterno: 5 >
VIA COSTANTE MAMELI piano: 1;